

社協 まなづる

第 118 号

令和2年9月28日

発行
社会福祉法人
真鶴町社会福祉協議会
〒259-0201
真鶴町真鶴475-1
電話 68-3313

「真輪」が再開しました



地域サロン「真輪」は、令和2年3月以降新型コロナウイルス感染防止対策のため開催を見合わせていましたが、7月17日より会場を町民センター講堂に変更し再開いたしました。他の地域サロンにつきましては、会場の人数制限等を考慮しながら再開できるよう検討しております。本来であれば地域サロンは自由に参加できるものですが、しばらくの間は感染対策のためご不自由をおかけすることもあるかと思っております。皆様に安心して参加していただける地域サロンのためご理解とご協力をお願いいたします。

今後の新型コロナウイルスの感染状況によりましては、再度開催を中止させていただくことがあります。

「真輪」での感染予防対策

- ・ 広い会場へ変更し人との距離を十分にとる
- ・ マスクの着用
- ・ 入り口での検温、体調確認
- ・ 入り口でのアルコール消毒
- ・ 参加者名簿作成（連絡先の把握）



次回の「真輪」は10月16日（金）です。

地域を支え地域に支えられる 地域福祉をめざして

令和元年度 真鶴町社会福祉協議会 資金収支決算のお知らせ

令和元年度資金収支決算書 (法人全体)

(自) 平成31年4月1日 (至) 令和2年3月31日

		勘定科目	決算額
事業活動による収支	収入	会費収入	1,183,500円
		寄附金収入	540,700円
		経常経費補助金収入	23,757,000円
		受託金収入	1,862,500円
		貸付事業収入	46,460円
		事業収入	425,400円
		介護保険事業収入	47,492,037円
		受取利息配当金収入	4,092円
		その他の収入	354,965円
		事業活動収入計(1)	75,666,654円
	支出	人件費支出	65,480,873円
		事業費支出	11,177,147円
		事務費支出	5,520,235円
		貸付事業支出	66,460円
		共同募金配分金事業費	90,000円
		助成金支出	554,000円
		負担金支出	20,000円
事業活動支出計(2)	82,908,715円		
事業活動資金収支差額(3)=(1)-(2)		△ 7,242,061円	
施設整備等による収支	収入	固定資産売却収入	2,168,000円
		施設整備等収入計(4)	2,168,000円
	支出	固定資産取得支出	165,240円
		施設整備等支出計(5)	165,240円
	施設整備等資金収支差額(6)=(4)-(5)		2,002,760円
その他の活動による収支	収入	積立資産取崩収入	15,668,870円
		その他の活動収入計(7)	15,668,870円
	支出	積立資産支出	3,151,100円
		その他の活動支出計(8)	3,151,100円
	その他の活動資金収支差額(9)=(7)-(8)		12,517,770円
予備費支出(10)		0円	
当期資金収支差額合計(11)=(3)+(6)+(9)-(10)		7,278,469円	
前期末支払資金残高(12)		15,792,311円	
当期末支払資金残高(11)+(12)		23,070,780円	

真鶴町社会福祉協議会の令和元年度の資金収支決算の概要をお知らせします。

事業報告及び資金収支決算につきましては、社協定款に基づき去る5月15日に監事会を開催、2名の監事による審査を経て、5月27日に理事会の承認を得、6月17日の評議員会において原案どおり可決されました。

これからも社会福祉協議会本来の地域福祉の推進を図るとともに「真鶴町地域福祉計画・地域福祉活動計画」に基づき、福祉・介護の事業を展開し、行政をはじめ関係機関・団体とも連携しながら、地域に密着した福祉のまちづくりに努めて参ります。

社会福祉法人 真鶴町社会福祉協議会
会長 青木 巖

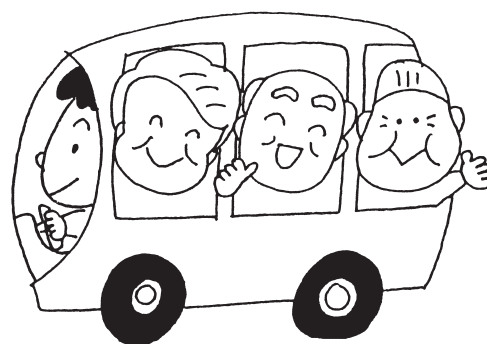

ほほ笑みで支え合い 分かち合う
地域社会の実現

<令和元年度>		
一般会費	1,485世帯	742,500円
賛助会費	52件	441,000円
寄附金	18件	540,700円

多くのみなさまからお寄せいただき、誠にありがとうございました。これからも地域福祉の充実に役立たせていただきます。

地域福祉事業にご協力ありがとうございます

町民のみなさまには社会福祉法による地域福祉活動を推進する真鶴町社会福祉協議会の事業にご理解をいただき、「社協一般会員」として毎年ご加入いただいております。

ご支援いただいた会費につきましては社協の福祉活動事業の貴重な財源として、大切な役割を担っております。

本年も町民のみなさまにご加入いただき、より一層の温かいご支援をお願い申し上げます。

会員募集、会費納入につきましては、自治会をはじめ住民のみなさまに昨年同様ご協力をお願い申し上げます。

一般会員の会費は 年額一口 500円

9月は一般会員加入促進月間ですので、ご協力をお願い申し上げます。

※自治会加入の皆様には、9月中旬に赤い羽根募金のご依頼と併せて一般会員会費のご依頼をさせていただきます。

賛助会員加入の募集をしております

賛助会員は、町内の会社等、各種団体、商店等、町民のみなさまに社協の趣旨目的にご賛同いただき、社協福祉事業活動の担い手となる賛助会員への加入をお願いしております。

継続、新規加入を含め多くの方に賛助会員として、地域で安心して暮らせる福祉のまちづくりへのご支援とご協力をお願いします。

賛助会費は 一口 3,000円～
(何口でも加入できます。)

賛助会員新規加入及び継続加入の申し込み及び納入は、町社会福祉協議会窓口へお願い致します。

また、継続加入の方につきましては、つぎの金融機関もご利用できます。

- ・さがみ信用金庫真鶴駅前支店（振込手数料が発生します）
- ・J A かながわ西湘真鶴駅前支店

日常生活自立支援事業

あなたの暮らしの“安心”をお手伝いします!

「福祉サービスの利用や契約の手続きがわからない」「日常的なお金の出し入れや預金通帳の管理に不安がある」など、毎日の暮らしの中で困り事はありますか？日常生活自立支援事業ではそのような場合のお手伝いをします。

～ご利用になれる方～

お金の管理や大切な書類を自分で管理することに不安がある高齢者や障がい者の方。

～サービスの内容～

- ①福祉サービス利用援助サービス…福祉サービスの利用についての申込みや契約の援助、相談などを行います。
- ②日常的金銭管理サービス…生活上必要な支払い（公共料金や家賃、福祉サービスの利用料など）について、ご本人様と一緒に計画を立て支援します。
- ③書類等預かりサービス…年金証書や定期預金等の預かりを行います。
※書類等預かりサービスのみの利用はできません。

～利用料について～

ご相談は無料です。契約締結後の援助については、所得に応じて利用料がわかります。



共同募金会真鶴町支会からのお知らせ

赤い羽根募金運動
10月1日～31日

年末たすけあい運動
12月1日～31日

今年も
あたたかい
ご協力を



10月1日から、赤い羽根募金運動がはじまります。12月1日からは、年末たすけあい募金も同様にご協力をお願い致します。皆様方からの募金は配分事業として高齢者福祉事業を始め、多くの諸事業に使われております。

高齢社会では「みんなで、支えあい、分かち合う地域社会」を築いていく必要があります。

戸別募金を始めとして法人募金、職域募金、校内募金、街頭募金等みなさまの温かい善意をよろしくお願い申し上げます。

お気軽に
お電話ください

ご相談・お申込み およびお問い合わせは…
真鶴町社会福祉協議会へ ☎ 68-3313

みんなでささえる地域の福祉

ふれあい伝言板

『ひとり親家庭生活応援事業』

今夏は新型コロナウイルスの感染の状況を鑑み、毎年、実施をしておりました「ひとり親家庭親子の集い事業（夏のバス旅行）」が、参加者、関係者の健康・安全面を第一に考慮し、中止となりました。

そこで真鶴町社協では夏のバス旅行を楽しみにされていたご家庭をはじめ、各家庭にて親子のふれあい時間の手助けとなるよう生活応援品として下記のものを対象家庭にお渡しいたしました。

応援品

1. まなづる商品券 5,000円分
2. お菓子（中学生以下の子ども的人数分）
3. 食品類
 - ・コーヒー ・レトルトカレー
 - ・オイル ・マヨネーズ
 - ・フルーチェ ・ポテトチップス 他
4. マスク（世帯人数×10枚）

応援品協力：特定非営利活動法人 報徳食品支援センター
：真鶴町役場

こどもたちのしあわせのために ～里親制度をご存知ですか～



さまざまな事情のため家庭で育てることが難しい子ども。そうした子どもを家庭、地域に迎え入れ健やかに育つ場を作ってみませんか。

お気軽にご相談ください。

【問い合わせ】 児童養護施設 強羅暁の星園
TEL. 0460-82-2853
小田原児童相談所
TEL. 0465-32-8000（代）

里親講座のお知らせ

日 時…令和2年10月15日（木）
10：00～12：00
場 所…小田原合同庁舎 2D会議室
内 容…①里親制度説明
②施設で生活する子どもたちについて
③里親体験談
申し込み…小田原児童相談所 里親担当
TEL. 0465-32-8000（代）

住みよい福祉のまちづくりのために

寄付年月日	寄付額(円)	氏 名(敬称略)	目 的
2. 6. 22	10,000円	匿 名	社会福祉基金
2. 7. 8	10,000円	匿 名	〃
2. 7. 15	10,000円	匿 名	〃
2. 8. 3	1,000,000円	(故)梅 津 定 子	〃
2. 8. 5	30,000円	匿 名	〃
2. 8. 26	40,000円	真鶴ハマユウオープン チャリティーゴルフ大会	〃

令和2年6月10日から令和2年8月26日までに、次の方々から福祉活動振興基金事業にご寄付をいただきましたので、お知らせいたします。寄せられたご寄付については、地域福祉の充実に役立たせていただきます。ありがとうございました。

寄付年月日	寄付額(円)・金品	氏 名(敬称略)
2. 6. 10	介護用オムツパット	匿 名
2. 6. 29	足踏式消毒液スタンド	匿 名
2. 8. 21	タオル・布切れ	かながわ西湘農業協同組合 かながわ西湘農業協同組合女性部

お気軽に
お電話ください

ご相談・お申込み およびお問い合わせは…

真鶴町社会福祉協議会へ ☎ 68-3313

<http://www.manazurushakyo.jp/> ホームページ 真鶴町社会福祉協議会 検索



「社協まなづる第118号」の印刷費の一部は、共同募金配分金により発行しています。